

ANEXA MM la H.C. nr. 10/2021

Plan de amplasament si delimitare a imobilului

Scara 1:1000

Hoj' NR. 26/2021

Nr.cadastral	Suprafata masurata(mp)	Adresa imobilului	
16170	1666	Jud. BRAILA, UAT Braila, Statiunea Lacu_Sarat - Vila Lacramioara	
Cartea Funciara nr.	372269	UAT	Chisconi

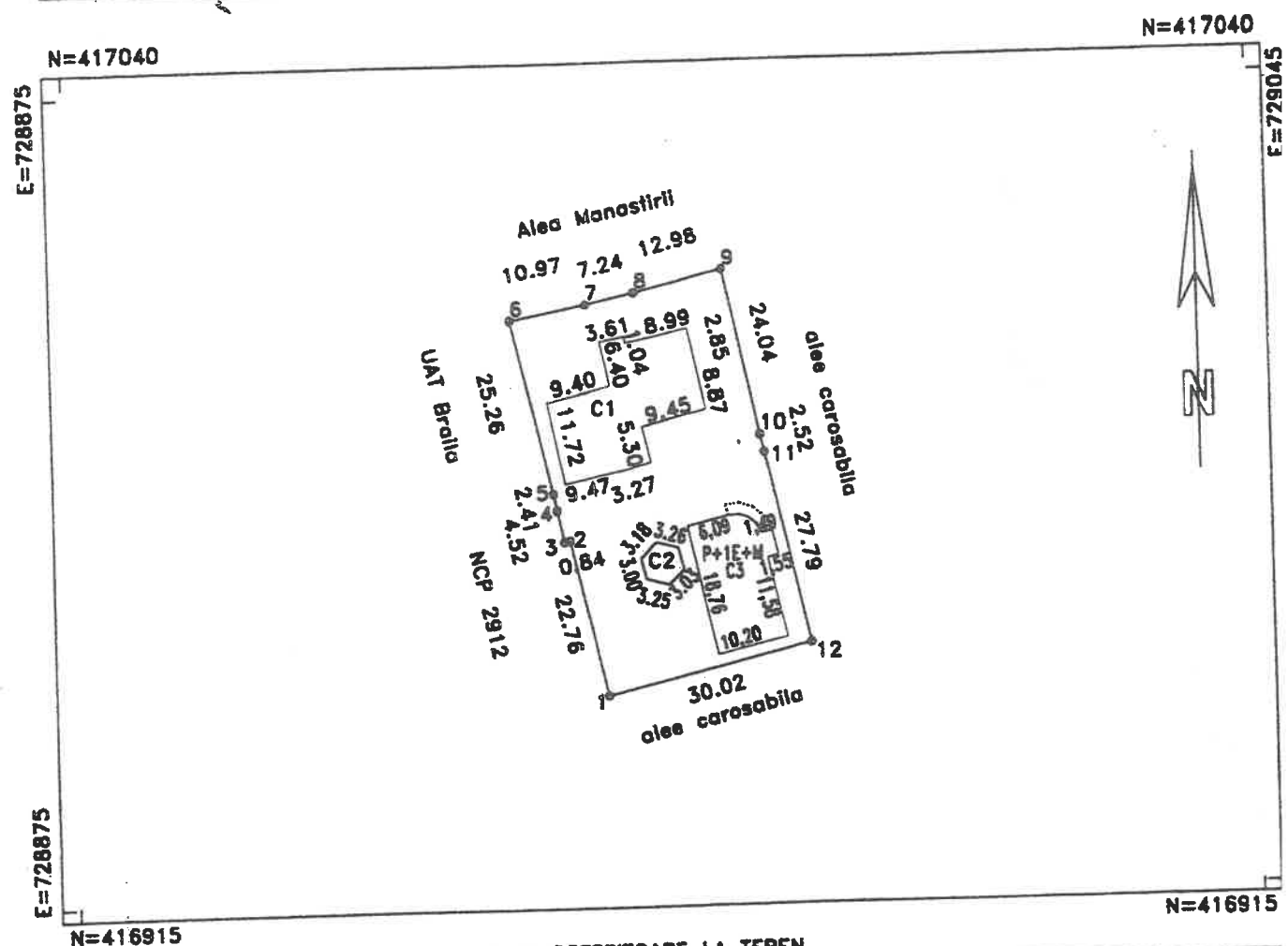

A. DATE REFERITOARE LA TEREN

Numar parcela	Categoria de folosinta	Supraf.din masuratori(mp)	Valoare de impozitare(lei)	Mentii
Parcela 1	CC	1666	-	Imobil imprejmuit cu gard
TOTAL		1666	-	-

B. DATE REFERITOARE LA CONSTRUCTII

Cod constructie	Suprafata construita la sol(mp)	Valoare de impozitare(lei)	Mentii
C1	281	-	vila Lacramioara, fara certificat energetic, fara lift, terasa de vara.
C2	26	-	
C3	193	-	Sediu administrativ P+1E+M, Sd=578mp, fara certificat energetic, fara lift
TOTAL		500	-

INVENTAR DE COORDONATE

Sistem de proiectie: STEREO 1970

Pct	E(m)	N(m)
1	728951.713	416946.621
2	728946.600	416968.800
3	728945.781	416968.628
4	728944.844	416973.054
5	728944.356	416975.417
6	728938.804	417000.057
7	728949.590	417002.045
8	728956.667	417003.576
9	728969.281	417006.654
10	728974.238	416983.126

11 728974.769 416980.662
 12 728980.918 416953.561

Suprafata totala masurata=1666mp
 Suprafata din acte=1700mp

Executant:
SC INFOTOP SRL Braila
 Sesiune de autorizare nr. 0275
 HANU MERONICA
 CLAUDIA

Data: 22/10/2013

Se confirma suprafata din masuratori si introducerea imobilului in baza de date

DATE DE IDENTIFICARE

ale imobilului „VILA LACRAMIOARA” situat in Statiunea Lacu Sarat, loc Chiscani, judetul Braila, care se transmite in folosinta gratuita Asociatiei „Centrul de Informare si Documentare pentru Integrare Europeana si Dezvoltare Durabila” Braila pana la data de 31.12.2025

Locul unde este situat imobilul	Persoana juridica de la care se transmite	Persoana juridica la care se transmite	Caracteristici tehnice ale imobilului	Valoare (lei)
Judetul Braila Statiunea Lacu Sarat, Comuna Chiscani	Consiliul Judetean Braila	Asociatia “Centrul de Informare si Documentare pentru Integrare Europeana si Dezvoltare Durabila” Braila	Suprafata total teren – 1666,00 mp Suprafata construita total – 473,48 mp, din care: Corp (C1) - vila - (D+P+IE+M) – 281 mp; Corp (C2) - terasa vara - 26 mp; Corp (C3) –sediu administrativ - (P + IE +M) - 166,48 mp Imprejmuire - L = 142 m; Carte funciara nr.372269 Nr. Cadastral - 75356	2.960.168,53 190.772,03 2.769.396,50 1.900.516,39 9.491,09 859.389,02